

Ruta Teresiana

De la cuna al sepulcro

Ya es tiempo de caminar
ánimo y buen camino

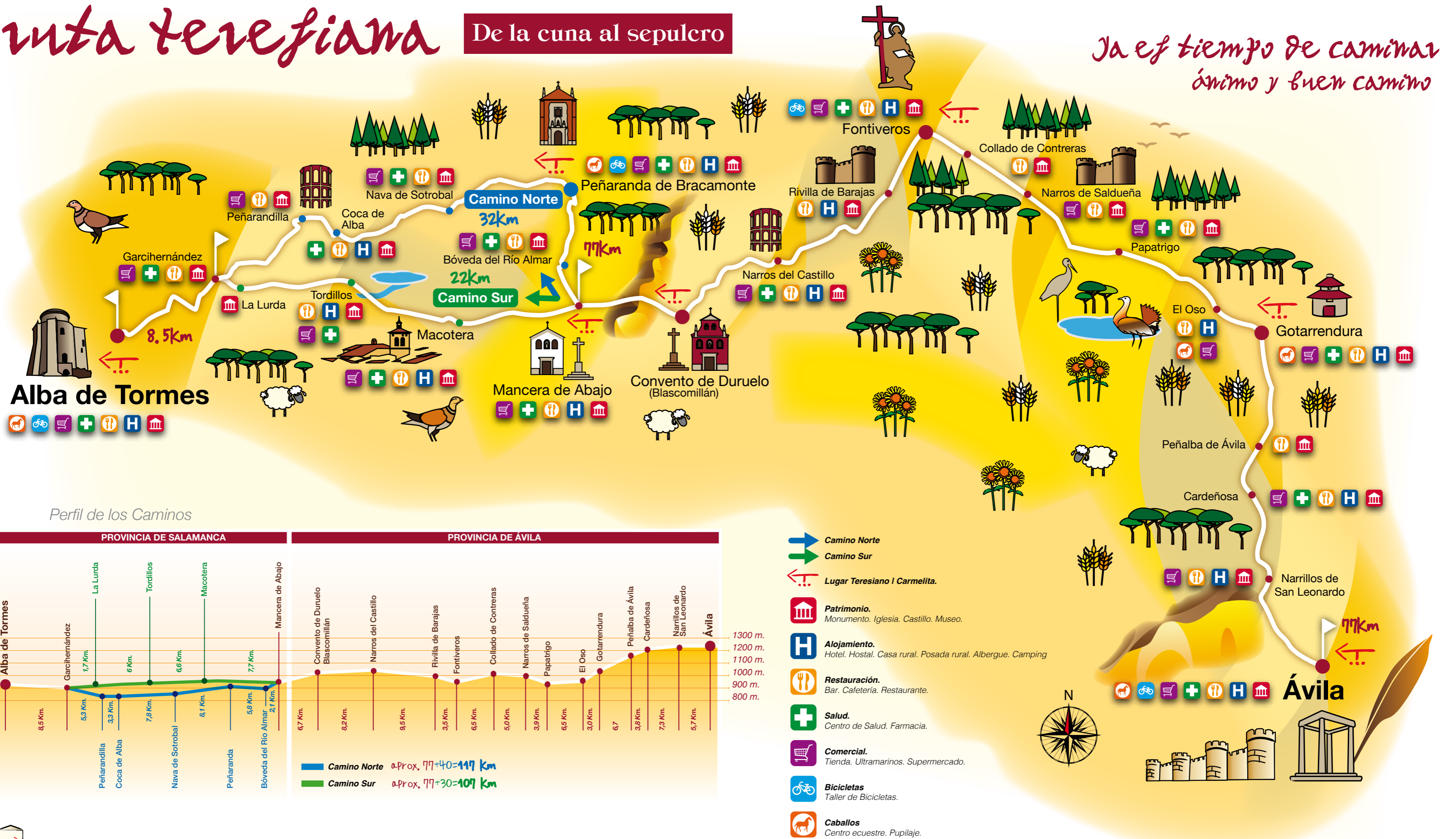

Perfil de los Caminos

Credencial del peregrino y la "Andariega"

Los peregrinos bien a pie, a caballo, en bici o en carro pueden recoger la "Credencial del Peregrino" en las Oficinas de Turismo de Ávila o Alba de Tormes. Se puede sellar y fechar en cualquier establecimiento, ayuntamiento o parroquia de las localidades de la Ruta, para así demostrar que se recorrió por completo la Ruta Teresiana "De la cuna al sepulcro". Al llegar a Alba de Tormes o Ávila (según el sentido elegido) con la "Credencial del Peregrino" cumplimentada se expedirá en las Oficinas de Turismo la "Andariega", que reconoce al peregrino la realización de la ruta por los sitios marcados al paso y el recuerdo de Santa Teresa de Jesús.

Ávila - Alba de Tormes

